Municipalité de Saint-Donat

Les pentes

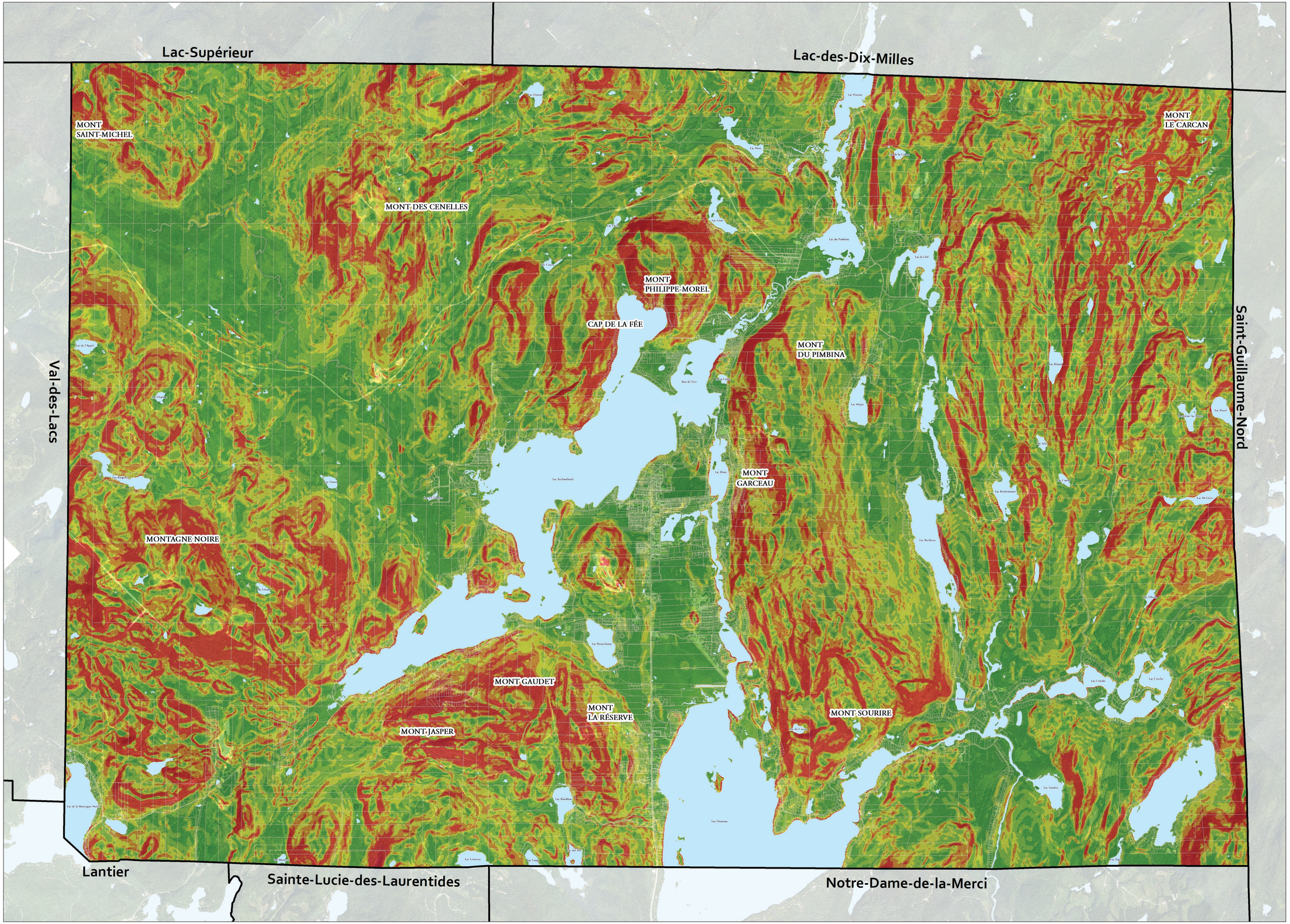

Saint-Donat

Légende

Classes des pentes

- 0 - 5 %
- >5 - 12 %
- >12 - 20 %
- >20 - 30 %
- >30 %

Sources :
©Gouvernement du Québec, municipalité de Saint-Donat

Matrice des pentes: MDDEP, Direction générale de l'écologie et de la conservation (DGEC)

0 0,5 1 Kilomètre

1:22,000

Carte réalisée par :
Organisme de bassin versant CARA
Francis Lajoie, spécialiste en géomatique

Octobre 2015

CARA Organisme de bassin versant
Zone de gestion intégrée des ressources en eau L'Assomption